



# NEWS

## innovazione

06 2021



### “Elevata durevolezza e auto riparabilità degli interrati del resort Punta dell'Olmo”

Da novembre 2020, **System Technology** è impegnata nella fornitura di Cristal Mix per un importante progetto di **riqualificazione urbana**: si tratta del **Resort Punta dell'Olmo** che sorgerà nell'area dismessa delle Ex Colonie Bergamasche, sita tra Celle Ligure e Varazze.

**Punta dell'Olmo** è un progetto ambizioso, volto a dare ulteriore lustro alla Riviera Ligure nonché nuova vita ad un'area in stato di abbandono da diversi anni. 48 appartamenti di differenti tagli e metrature con impianti tecnologici all'avanguardia, balconi e vista mare saranno realizzati con elementi costruttivi strutturali progettati per garantire sicurezza antisismica, prestazioni di isolamento e risparmio energetico in classe A.

L'impresa edile **Delucchi S.A.S.** ha scelto **System Technology** per la realizzazione della prima palazzina del resort.

L'opera prevede getto di platee per 1500 mc circa, placcaggi per 650 mc circa e solai di copertura per 950 mc circa.

Per i getti verrà utilizzato **CRISTAL MIX** con dosaggi che variano dal 1% AL 2% sul peso del cemento.

**CRISTAL MIX** conferirà al calcestruzzo doti di durevolezza, impermeabilità e autosigillatura sino a 0,6 mm.

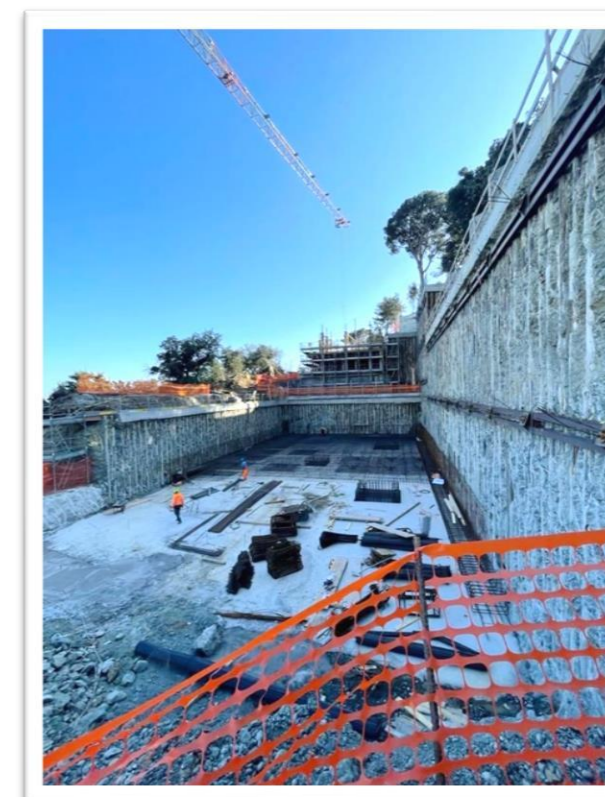

La consegna del cantiere è prevista per l'estate 2022.

